

関東大震災から 100 年の今  
関東大震災遺構  
墨田・江東区散歩

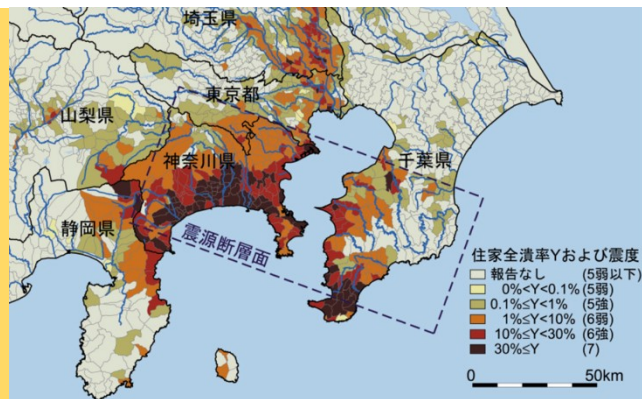

2023年 9月3日(日) 小雨決行

参加費 新建会員&高校生以下 無料

会員でない方 1000円 (いずれの方も入館料・昼食・懇親会費別)

集合 (受付&説明・資料配布) 10:00 東京都復興記念館 1階

墨田区横網 2-3-25 / 都営大江戸線両国駅より徒歩5分. JR 総武線両国駅より徒歩10分

9:00 から開館していますので自由に拝観してください。

10:30 に玄関に再度、集合して一緒に出発します。

1923年9月1日に発生した関東大震災から100年が経ちました。震源は神奈川県相模湾、神奈川県全域・房総半島の揺れは大きく震度7・6強の地域が多くありました。東京は地震による犠牲者は1万1千人でしたが火災による犠牲者は9万2千人に及びました。今回の見学は、震災復興がどのように進んだのか、何がどのように変わったのか、改めて以降を中心に見つめていきます。郊外にスプロールした遺構は東京全域に広がっています。道路整備、区画整理、寺院の移転、郊外住宅地の開発など様々ですが、それらを思い浮かべながら新建らしい探索の歩を進めていこうと思います。

案内人：丸谷博男（一級建築士／新建東京支部代表幹事）

主なコース 天候等で変更になることもあります。

10:00 東京都復興記念館 1階 入館料無料 9:00 から開館しています。

東京都慰霊堂

「両国」駅から大江戸線で「森下」駅へ (乗車5分)

深川神明宮

12:00頃 ランチタイム 深川飯

13:00 深川江戸資料館 中を見学します。入館料 400円

午後から参加の方は、13:40 に資料館前で合流

震災復興小学校・元加賀

同潤会清澄通アパート跡 浄心寺 蔵魄塔・関東大震災犠死者慰霊塔(自然災害伝承碑)

都立木場公園 富岡八幡宮 深川東京モダン館(登録有形文化財)

16:30 解散 門前仲町で懇親会

主催 新建築家技術者集団 東京支部  
〒162-0811 新宿区水道町 2-8 長島ビル 2階  
TEL 03-3260-9810 FAX 03-3260-9811  
メール shinken-tokyo@group.email.ne.jp

詳細とお申し込みはホームページより <https://nu-ae.com/tokyo/230903kikaku/>



申し込みフォーム QRコード

